

LOVE

MANUAL DE INSTRUCCIONES

LOVE

Fabrica, distribuye y garantiza **BABY FIRST SRL.**, CUIT 30-67596225-8,  
Valentín Gómez 3244, (1191) CABA, Argentina.  
Tel.: (011) 4865-8093, [info@mundolove.com](mailto:info@mundolove.com)

  MundoLoveArg  
[www.mundolove.com](http://www.mundolove.com)

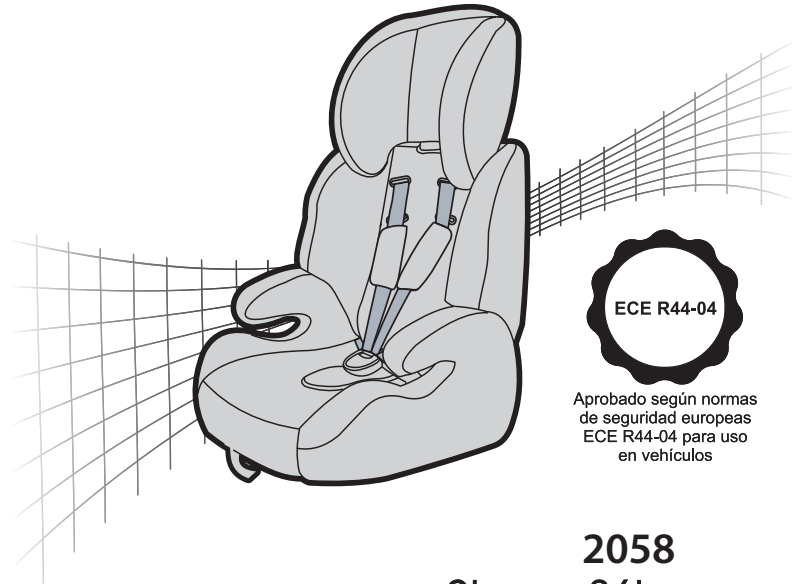

Aprobado según normas  
de seguridad europeas  
ECE R44-04 para uso  
en vehículos

2058  
9kg a 36kg

**BUTACA PARA EL AUTO**  
GRUPO 1+2+3

## BUTACA / BOOSTER

### BUTACA CON CINTO Y HEBILLA

9 - 18 KG

(9 MESES A 4 AÑOS APRÓX.)

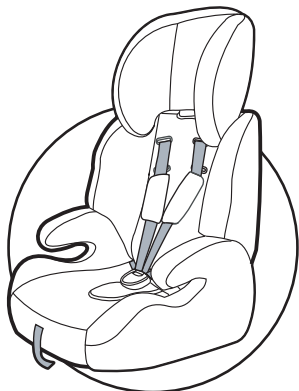

### BUTACA SIN CINTO Y HEBILLA

15 - 25 KG

(4 A 6 AÑOS APRÓX.)

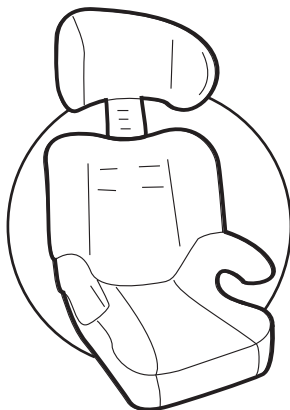

### BOOSTER

22 - 36 KG

(6 A 12 AÑOS APRÓX.)

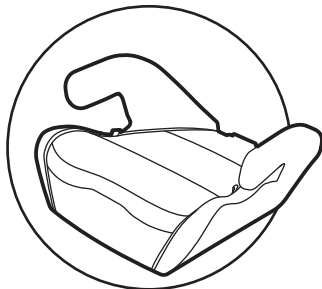

## PARTES Y COMPONENTES

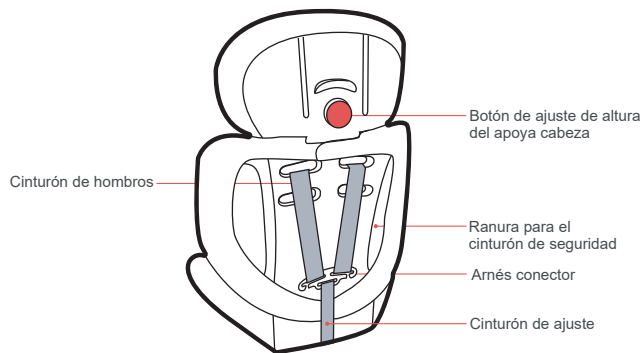
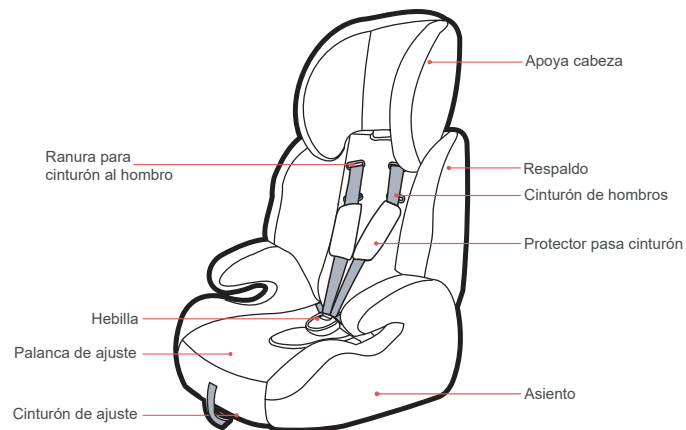

## USO

### POSICIÓN CORRECTA DE LA BUTACA

✓ Montaje correcto



Cinturón pectoral y de cintura

✗ Montaje incorrecto

Su butaca solo puede ser instalada mirando hacia adelante usando el cinturón de seguridad de tres puntos

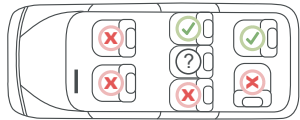

Posiciones adecuadas dentro del auto

Solo debe estar colocado en el asiento si este posee cinturón de 3 puntos

### ATENCIÓN

No deje al niño solo sin la supervisión de un mayor. El niño debe utilizar siempre todos los dispositivos de seguridad correctamente ajustados. La butaca debe ser instalada sólo en el asiento trasero del auto y el niño debe viajar siempre sujetado con el cinturón de seguridad. Según ley Nº 24449, los niños deben viajar en el asiento de atrás. El producto original no debe ser modificado. En caso de dañarse alguna pieza, debe reemplazarla de inmediato utilizando repuestos originales. No use esta butaca en asientos equipados con airbag. Se recomienda el uso de cinturones de seguridad abdominal, de 3 puntos y retráctil. **Cualquier consulta o duda, por favor llámenos.**

## INSTALACIÓN DE LA BUTACA

### CON CINTO Y HEBILLA

9 - 18 KG

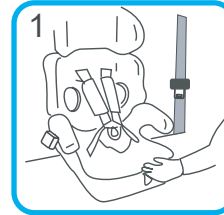

1. Coloque la butaca sobre el asiento del vehículo mirando hacia adelante, asegurándose que este firmemente apoyada sobre el respaldo del asiento.

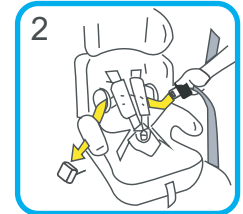

2. Pase el cinturón de seguridad del coche por la ranura en el frente del respaldo, pasandola por detrás del mismo y que salga por la otra ranura para fijar la hebilla metálica en el broche del auto.

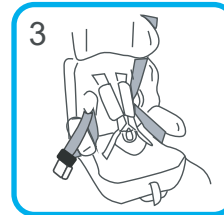

3. Revise que el cinturón no se haya torcido o enredado, debe ir por debajo del apoyabrazos y el cinturón pectoral por debajo del apoyacabezas.

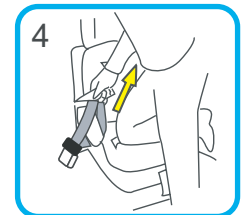

4. Coloque su rodilla en la base de la butaca y agarre la parte superior del cinturón para tirar hacia arriba ajustando el mismo.

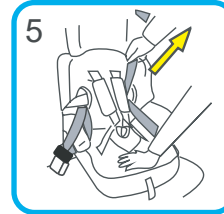

5. Ajuste tirando el cinturón pectoral hacia arriba que no quede holgado y la butaca quede firme. Ahora puede colocar al niño en su lugar.

## COLOCACIÓN DE LA HEBILLA

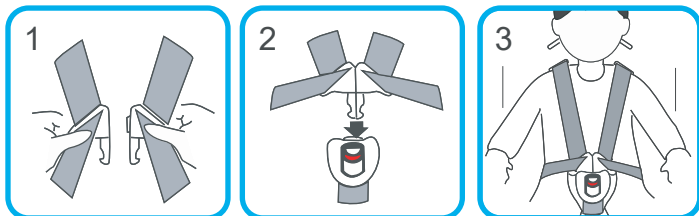

1. Una las dos partes de metal de la hebilla.
2. Insertélas en la hebilla hasta que se oiga "click".
3. Para liberar, apriete el botón rojo hacia abajo.

Asegúrese que la hebilla este bien colocada tirando del cinturón hacia arriba.

## REGULACIÓN DEL CINTURÓN

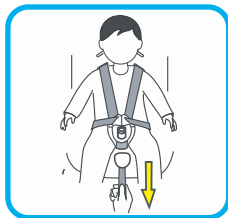

### AJUSTE DEL CINTURÓN

Tire del cinturón ajustador hasta que el cinturón de hombros quede tenso. Tiene que estar lo más ajustado posible, sin causarle molestias al niño. Asegúrese que el cinturón que pasa por la cintura este lo más bajo posible y no en el estómago. Si el cinturón está suelto puede ser peligroso para el niño, chequee que este ajustado y tenso cada vez que coloque al niño en la butaca.

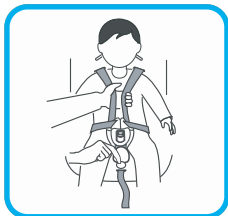

### DESAJUSTE DEL CINTURON

El cinturón se afloja apretando en la palanca de ajuste que se encuentra debajo del tapizado en la parte de adelante del asiento. Presione mientras que con la otra mano tira del cinturón de hombros hacia uno mismo para desajustar. Tenga cuidado de que el cinturón de ajuste no se introduzca por completo dentro de la ranura debajo de la palanca.

## CAMBIAR LA ALTURA DEL CINTURÓN O QUITARLO



Siempre asegurese de controlar que el cinturón esté colocado en la ranura correcta para su altura. Los hombros del niño deben ir siempre ligeramente debajo de la ranura.

Para comenzar desajuste un poco el cinturón para darle holgura.

1. Desde la parte de atrás de la butaca, desenganche los cinturones del amés conector.

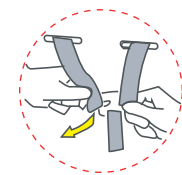
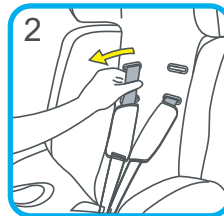
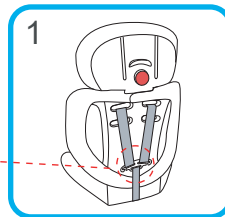

2. Desde el frente de la butaca, tire de los dos cinturones para que se salgan de la ranura del respaldo y su tapizado. Luego enhebre los cinturones en las ranuras correspondientes a la nueva altura.

3. Vuelva a colocar los cinturones en el amés conector y asegúrese que ambos cinturones pasan por las ranuras que se encuentran a la misma altura y que no se encuentran torcidos.

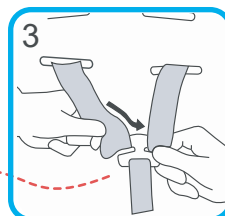
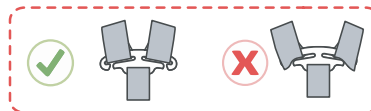

## INSTALACIÓN DE LA BUTACA

### SIN CINTO Y HEBILLA

15 - 25 KG

Antes de colocar el asiento quite los cinturones de los hombros como explica en el paso anterior y retire los demás cintos como explica en el siguiente paso.

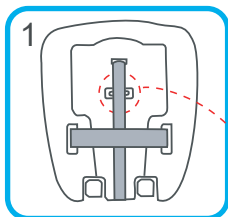

1. Coloque la butaca boca abajo. Luego agarre la hebilla metálica e introdúzcala en la ranura por la parte más angosta. Ahora puede retirar todos los cintos de la butaca.



2. Coloque la butaca sobre el asiento del vehículo mirando hacia adelante y apoyada sobre el respaldo.



3. Coloque al niño en la butaca con el cinturón de seguridad sobre el hombro.



4. Asegúrese que el cinturón de cintura y el pectoral pase por debajo de los apoyabrazos. El cinturón no debe estar torcido y debe ser ajustado tirando del cinturón pectoral hacia arriba.

### ALTURA DEL APOYA CABEZAS

Dependiendo de la altura del niño, el apoya cabezas se puede regular hacia arriba y abajo.

Agarre con una mano el respaldo y con la otra apriete el botón del apoyacabezas mientras va cambiando la altura del mismo. Asegúrese que el botón vuelva a su lugar fijándolo a la posición deseada.

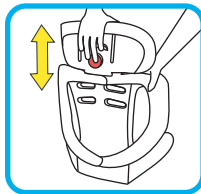

## INSTALACIÓN DEL BOOSTER

### SIN CINTO Y HEBILLA

22 - 36 KG

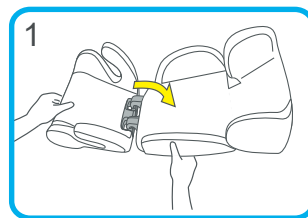

1. Luego de retirar la hebilla y todos los cintos de seguridad, puede desenganchar el respaldo del asiento empujando el respaldo hacia atrás.



2. Coloque el booster sobre el asiento del vehículo mirando hacia adelante y asegúrese que apoye sobre el respaldo para que luego se siente el niño.



3. Abroche el cinturón pasando el cinto de cintura y pectoral por debajo del apoyabrazos. El cinturón no debe estar torcido y debe ser ajustado tirando del cinto pectoral hacia arriba.

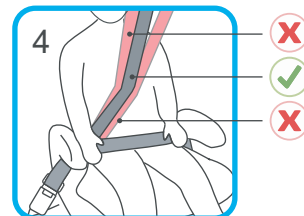

4. Pase el cinturón pectoral por arriba del hombro del niño y asegúrese que no toque su cuello.

# LAVADO Y MANTENIMIENTO

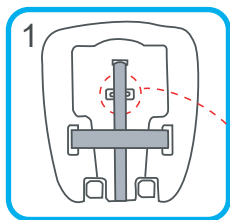

1. Coloque la butaca boca abajo. Luego agarre la hebilla metálica e introduzcala en la ranura por la parte más angosta. Ahora puede retirar todos los cintos de la butaca.



2. Desde la parte de atrás de la butaca, desenganche los cinturones del arnés conector.

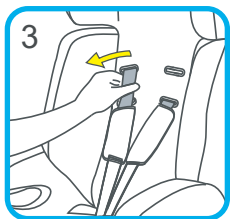
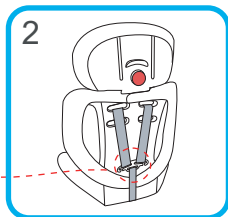

3. Desde el frente de la butaca, tire de los dos cinturones para que se salgan de la ranura del respaldo y su tapizado.

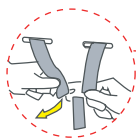

4. Luego de quitar todos los cintos, puede retirar los tapizados desabrochando los velcros y deslizándolos cuidadosamente.

El tapizado se puede quitar y lavar con un detergente suave en 30° de agua. No centrifugue, y nunca seque en una secadora eléctrica, solo seque al aire libre. El plástico se puede limpiar con un paño húmedo con agua tibia y jabón neutro. No utilice reactivos químicos, lavandinas, cloro o sustancias corrosivas.



En caso de alguna inquietud, consulte al fabricante. No use accesorios ni piezas de repuesto que no sean oficiales.

# Garantía

**Baby First SRL garantiza al comprador de nuestros productos, el buen funcionamiento de los materiales y los mecanismos de los mismos. Para que sea válida esta garantía, el comprador deberá presentar este certificado completo, sellado por la casa vendedora, con la fecha de compra.**

- En caso de verificarse problemas de fabricación, la presente garantía nos obliga, por el término de 120 días contados a partir de la fecha de compra por el usuario, a reparar a nuestra opción, sin cargo; la(s) parte(s) del producto adquirido que a nuestro criterio sea(n) defectuosa(s). Aclaraciones: Daremos cumplimiento a las solicitudes de reparación en un plazo no mayor a 30 días.
- Transcurrido el mencionado período de 120 días, la presente garantía nos obliga a brindar las prestaciones antes mencionadas, con cargo al usuario, según las listas de precios oficiales de Baby First SRL y nuestra disponibilidad de stock.
- La presente garantía no ampara defectos originados por:
  - a) el transporte en cualquiera de sus formas.
  - b) accidentes provocados en el uso.
  - c) uso no conforme a lo especificado en las Instrucciones de Uso.
- La presente garantía dejará de tener valor cuando:
  - a) hubiesen sido efectuadas las reparaciones por terceros que no estuviesen autorizados o con repuestos no originales.
  - b) cuando presente enmiendas o falsedad en algunos datos.
- Las condiciones de uso, instalación y mantenimiento correctas de la unidad se encuentran detalladas en el Manual de Instrucciones anexo a esta garantía.
- Baby First S.R.L. no se hace cargo del flete para la reposición de este producto.

N° Artículo \_\_\_\_\_  
 Nombre y Apellido \_\_\_\_\_  
 Domicilio \_\_\_\_\_ C.P. \_\_\_\_\_  
 Teléfono \_\_\_\_\_ Localidad \_\_\_\_\_  
 Provincia \_\_\_\_\_ País \_\_\_\_\_  
 Casa Vendedora \_\_\_\_\_  
 Fecha de compra \_\_\_\_\_ N° Factura \_\_\_\_\_  
 Sello \_\_\_\_\_

Servicio de atención al cliente **LOVE**

Tel. (11)4865-8093 Valentín Gómez 3244 C.P. (C1191AAJ)  
 Horario de atención: LUNES A JUEVES de 8.30 a 12.30 hs.  
 info@mundolove.com www.mundolove.com