

Garantía

Baby First SRL garantiza al comprador de nuestros productos, el buen funcionamiento de los materiales y los mecanismos de los mismos. Para que sea válida esta garantía, el comprador deberá presentar este certificado completo, sellado por la casa vendedora, con la fecha de compra.

1. En caso de verificarse problemas de fabricación, la presente garantía nos obliga, por el término de 120 días contados a partir de la fecha de compra por el usuario, a reparar a nuestra opción, sin cargo; la(s) parte(s) del producto adquirido que a nuestro criterio sea(n) defectuosa(s). Aclaraciones: Daremos cumplimiento a las solicitudes de reparación en un plazo no mayor a 30 días.
2. Transcurrido el mencionado período de 120 días, la presente garantía nos obliga a brindar las prestaciones antes mencionadas, con cargo al usuario, según las listas de precios oficiales de Baby First SRL y nuestra disponibilidad de stock.
3. La presente garantía no ampara defectos originados por:
 - a) el transporte en cualquiera de sus formas.
 - b) accidentes provocados en el uso
 - c) uso no conforme a lo especificado en las Instrucciones de Uso.
4. La presente garantía dejará de tener valor cuando:
 - a) hubiesen sido efectuadas las reparaciones por terceros que no estuviesen autorizados o con repuestos no originales
 - b) cuando presente enmiendas o falsedad en algunos datos.
5. Las condiciones de uso, instalación y mantenimiento correctas de la unidad se encuentran detalladas en el Manual de Instrucciones anexo a esta garantía.
6. Baby First S.R.L. no se hace cargo del flete para la reposición de este producto.

Servicio de atención al cliente **LOVE**

Tel. (11)4865-8093 Valentin Gómez 3244 C.P. (C1191AAJ)
Horario de atención: LUNES A JUEVES de 8,30 a 12,30 hs.
info@mundolove.com www.mundolove.com

  MundoLoveArg

LOVE

MANUAL DE INSTRUCCIONES

0-36
KG



ISOFIX



Aprobado según normas de seguridad europeas ECE R44-04 para uso en vehículos

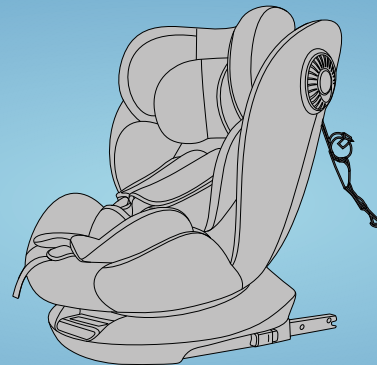

BUTACA PARA EL AUTO

ART. 2040 - GRUPO 0+,I,II,III

NOTAS DE SEGURIDAD

Los productos que no están aprobados para certificación y los productos modificados son peligrosos, al igual que las instrucciones de instalación proporcionadas por el fabricante sin su supervisión. Si el cinturón de seguridad del adulto interfiere con el sistema de retención infantil en el punto de sujeción principal, no debe utilizarse. Si tiene alguna duda sobre este punto, por favor contacte al fabricante del sistema de retención infantil.

1. UNIVERSAL: Grupo 0+ (0-13 kg) Cinturones de seguridad de tres puntos + arnés	4. ISOFIX SEMI-UNIVERSAL: Grupo 0+ (0-13 kg) ISOFIX + Top tether (correa superior) + arnés
2. UNIVERSAL: Grupo I (9-18 kg) Cinturones de seguridad de tres puntos + arnés	5. SEMI-UNIVERSAL: Grupo I (9-18 kg) ISOFIT + cinturón de seguridad de tres puntos + arnés
3. UNIVERSAL: Grupo II (15-25 kg), Grupo III (22-36 kg) Cinturones de seguridad de tres puntos	6. SEMI-UNIVERSAL: Grupo II (15-25 kg), Grupo III (22-36 kg) ISOFIT + cinturón de seguridad de tres puntos

1. Este es un sistema de retención infantil "Universal". Está aprobado según el Reglamento N.º 44, serie 04 de enmiendas, para uso general en vehículos y se adapta a la mayoría, pero no a todos los asientos de autos.
2. Es probable que se ajuste correctamente si el fabricante del vehículo declaró en el manual que el auto puede aceptar un sistema de retención infantil "Universal" para este grupo de edad.
3. Este sistema fue clasificado como "Universal" bajo condiciones más estrictas que las aplicadas a diseños anteriores que no llevan este aviso.
4. En caso de duda, consulte al fabricante del sistema de retención infantil o al vendedor.

Solo es apto para usar en los vehículos listados que cuenten con cinturones de seguridad de regazo o de 3 puntos (fijos o con retráctil), aprobados según el Reglamento ECE N.º 16 u otras normas equivalentes.

NO UTILIZAR EL SISTEMA EN POSICIÓN ORIENTADA HACIA ATRÁS EN ASIENTOS CON AIRBAG ACTIVADO.

1. Este es un SISTEMA DE RETENCIÓN INFANTIL ISOFIX. Está aprobado según el Reglamento N.º 44, serie 04 de enmiendas, para uso general en vehículos equipados con sistemas de anclaje ISOFIX.
2. Se adapta a vehículos con posiciones aprobadas como compatibles con ISOFIX (según el manual del vehículo), dependiendo de la categoría de la silla infantil y el tipo de fijación.
3. El grupo de masa y la clase de tamaño ISOFIX para los que está destinado este dispositivo es: Grupo 0+, Clase D.

ÍNDICE

1. Partes de la butaca	3	10. Instalación: Mirando hacia atrás	GRUPO 0 (0-13 KG)
2. Instrucciones de seguridad	4	10.1 ISOFIX + Top Tether + arnés	14
3. Diferentes formas de colocación	5	10.2 Cinturón de seguridad de 3 puntos + arnés	16
4. Ubicación en el automóvil	6	10.3 Colocación del bebé y ajuste del arnés	17
5. Uso del sistema ISOFIX	7	11. Instalación: Mirando hacia adelante	GRUPO I (9-18 KG)
6. Rotación de la butaca	10	11.1 ISOFIX + Cinturón de seguridad de 3 puntos + arnés	18
7. Reclinado de la butaca	11	11.2 Cinturón de seguridad de 3 puntos + arnés	20
8. Ajuste del apoyacabezas	12	12. Instalación: Mirando hacia adelante sin arnés	GRUPO II/III (15-36 KG)
9. Uso de almohadones reductores	13	12.1 Preparación antes de la instalación	21
		12.2 Cinturón de seguridad de 3 puntos	25
		12.3 ISOFIX + Cinturón de seguridad de 3 puntos	26
		13. Cómo retirar la funda del asiento	27
		14. Mantenimiento y preservación de la butaca de seguridad	28

1. PARTES DE LA BUTACA

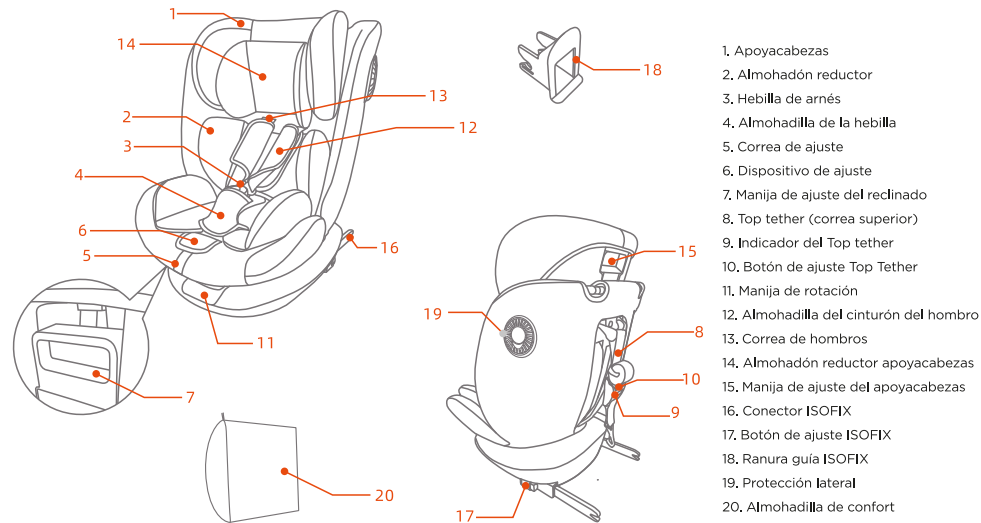

2. INSTRUCCIONES DE SEGURIDAD

⚠ ¡ADVERTENCIA! No utilizar en posición orientada hacia adelante antes de que el niño pese más de 9 kg. Leer atentamente todas las instrucciones contenidas en este manual y en el manual del vehículo relacionadas con los sistemas de retención infantil. Asegurarse de comprenderlas antes de instalar o utilizar el asiento. El asiento de seguridad infantil debe instalarse y utilizarse únicamente según las indicaciones de este manual. El incumplimiento de estas instrucciones puede provocar lesiones graves o la muerte del niño. Conservar este manual junto al asiento para futuras consultas. En el caso de bebés prematuros o de bajo peso, un profesional capacitado (médico o personal hospitalario) deberá evaluar si este asiento es adecuado antes del alta hospitalaria o del inicio de su uso.

- NO intentar quitar las etiquetas del asiento de seguridad infantil. Contienen información importante.
- NO modificar el asiento de seguridad infantil de ninguna forma.
- NO desarmar el asiento salvo que el manual lo indique.
- NO utilizar el asiento con piezas dañadas o faltantes.
- NO usar correas o cinturones del vehículo dañados o deshinchados.
- NUNCA utilizar el asiento sin su funda colocada.
- NO reemplazar la funda del asiento ni el arnés por otros que no sean los recomendados, ya que son parte clave de su seguridad.
- NO usar un asiento que haya estado involucrado en un accidente. Podría tener daños no visibles.
- NO utilizar un asiento de segunda mano si se desconoce su historial.
- SIEMPRE verificar que el arnés y el sistema de sujeción estén bien ajustados antes de cada uso.
- SIEMPRE asegurarse de que los cinturones del vehículo y las correas del arnés no estén torcidos.
- NUNCA dejar al niño en el asiento con las correas sueltas o sin abrochar.
- NUNCA dejar al niño sin supervisión, ni siquiera por poco tiempo.
- NO mantener al niño en el asiento durante períodos prolongados.
- NO usar este asiento en asientos del vehículo que miren hacia los costados o hacia atrás. Solo debe usarse en asientos que miren hacia adelante. Según las estadísticas de accidentes, los niños están más seguros en los asientos traseros correctamente asegurados.

- Asegurarse de que las correas que fijan el asiento al vehículo estén bien ajustadas, que las correas que sujetan al niño estén correctamente colocadas al cuerpo del niño, y que ninguna correa esté torcida.
- El cinturón de regazo debe colocarse bajo, ajustado al hueso de la pelvis.
- Las partes rígidas y plásticas del asiento deben instalarse de forma que no puedan quedar atrapadas por un asiento móvil o en una puerta del vehículo durante el uso normal.
- Mantenga el asiento alejado del sol para evitar que se caliente demasiado y dañe la piel del niño.
- Todo equipaje u objeto que pueda causar lesiones en caso de colisión debe estar correctamente asegurado.
- Si la posición del broche del cinturón de seguridad del adulto no coincide adecuadamente con los puntos de contacto principales del asiento infantil, consulte al fabricante.
- NO usar ningún punto de contacto que no esté descrito o marcado en las instrucciones.
- Leer el manual del fabricante del auto antes de instalar un asiento ISOFIX.

3. DIFERENTES FORMAS DE COLOCACIÓN

Grupo	Dirección de Instalación	Método de Instalación	Categoría	Peso
0+	Orientado hacia atrás	ISOFIX + Top tether + arnés	SEMI-UNIVERSAL	0-13 kg
0+	Orientado hacia atrás	Cinturón de seguridad de tres puntos + arnés	UNIVERSAL	0-13 kg
I	Orientado hacia adelante	ISOFIT + Cinturón de seguridad + arnés	SEMI-UNIVERSAL	9-18 kg
I	Orientado hacia adelante	Cinturón de seguridad de tres puntos + arnés	UNIVERSAL	9-18 kg
II/III	Orientado hacia adelante	Cinturón de seguridad de tres puntos	UNIVERSAL	15-36 kg
I/II/III	Orientado hacia adelante	ISOFIT + Cinturón de seguridad de tres puntos	SEMI-UNIVERSAL	15-36 kg

4. UBICACIÓN EN EL AUTOMÓVIL

Instalación de los asientos de seguridad

- Debe instalarse sobre el asiento del vehículo
- Instalar en una posición con airbag inactivo
- El cinturón de seguridad debe colocarse según los puntos de guía indicados en la butaca.
- Asegúrese de que la butaca de seguridad para niños no esté dañada
- Use el cinturón de seguridad de 3 puntos ó ISOFIX
- Abroche el cinturón del vehículo sin torcerlo

- ① Cinturón de seguridad del auto - banda del hombro
- ② Cinturón de seguridad del auto - banda de la cintura
- ①+② Combinados forman el cinturón de seguridad de tres puntos

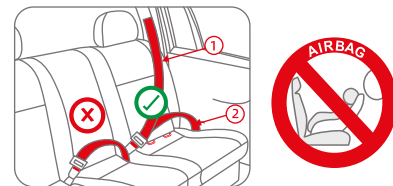

Su hijo podría sufrir lesiones graves si el airbag se activa y golpea el asiento, causando daños e incluso la muerte.

- ✓ Correcto: posición adecuada para la instalación.
- ✗ Incorrecto: ubicación de instalación inadecuada.
- ❓ Solo apto para asientos con cinturón de seguridad de 3 puntos.

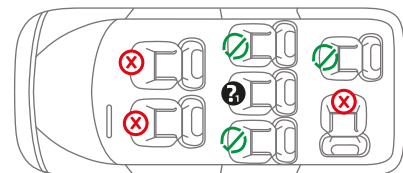

5. USO DEL SISTEMA ISOFIX

5.1 Uso de la ranura guía

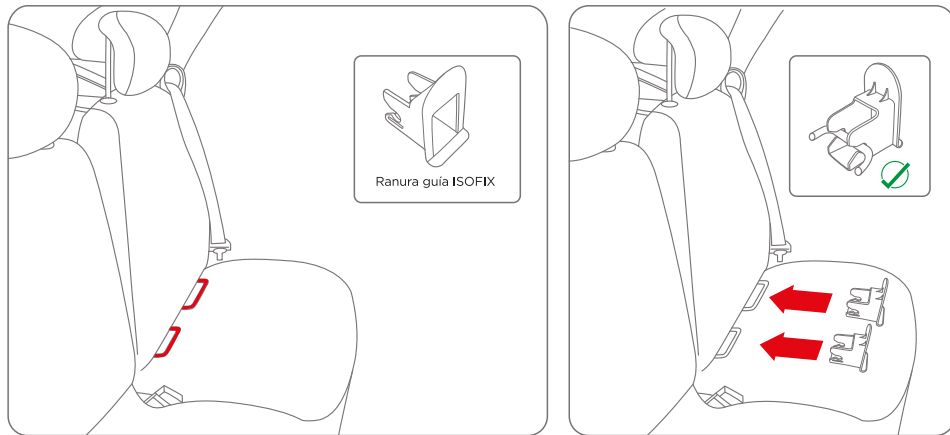

1. Buscar el anclaje ISOFIX en el espacio entre el respaldo y el asiento del auto.
2. Insertar la ranura guía ISOFIX en ese espacio y conectar el conector ISOFIX.

5.2 Ajuste del ISOFIX

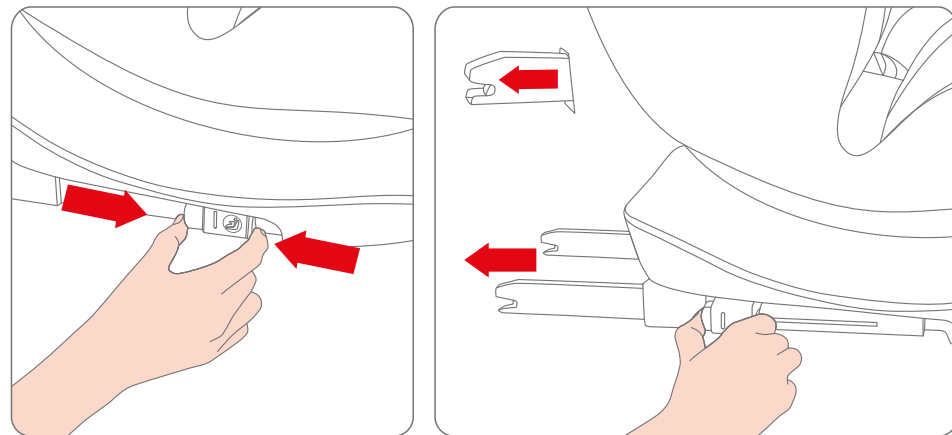

Mantener presionado el botón de ajuste del ISOFIX y deslizar hacia atrás para extenderlo a la posición más larga.

5.3 Fijación y desmontaje del ISOFIX

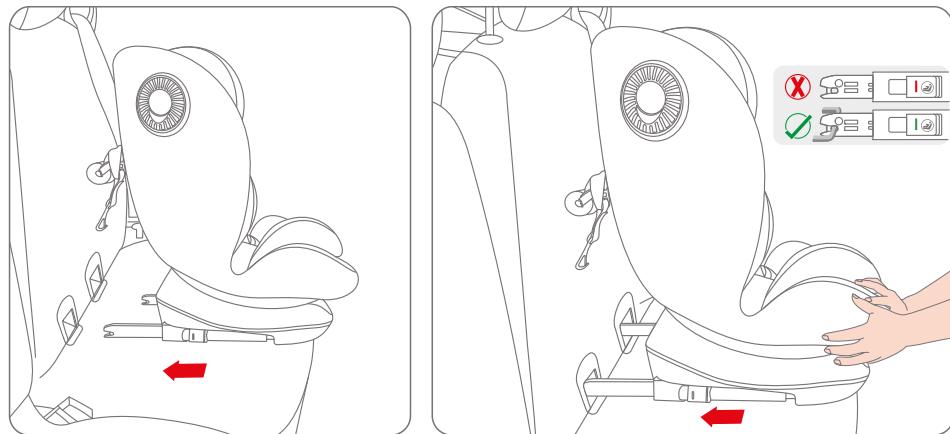

1. Colocar ambos conectores ISOFIX en las ranuras guía y conectarlos a los anclajes ISOFIX del vehículo.
2. Empujar la base hacia el respaldo del asiento hasta que quede bien ajustada. Si el indicador ISOFIX muestra color verde, la instalación es correcta.
3. Para quitar el sistema ISOFIX, realizar los pasos anteriores en orden inverso.

6. ROTACIÓN DE LA BUTACA

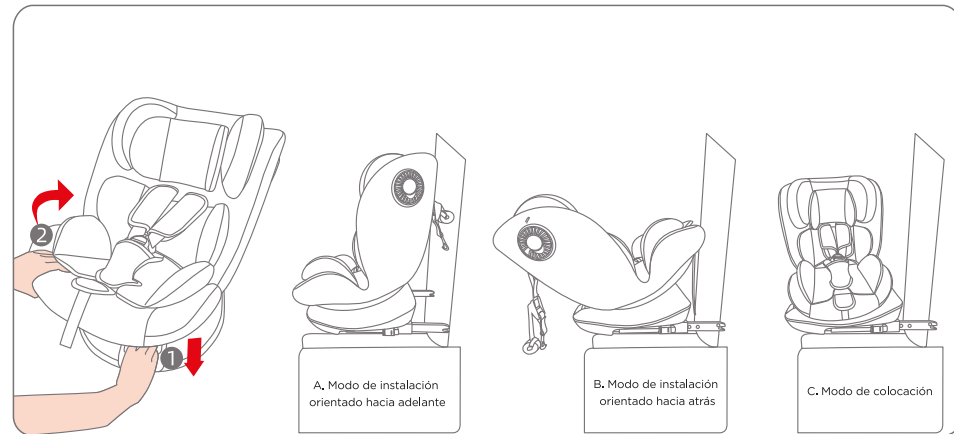

1. Tirar hacia afuera de la manija de rotación ubicada en la base (ver Figura 1) y girar el asiento infantil (ver Figura 2) para ajustar su posición.
2. La Figura A muestra la instalación orientada hacia adelante. Al girar el asiento 180° (Figura B), se configura en modo orientado hacia atrás. A 90° o 270° (Figura C), se encuentra en modo de colocación (solo permitido con el vehículo detenido), para colocar al bebé en la butaca. Esta función no es segura cuando el vehículo está en movimiento.

7. RECLINADO DE LA BUTACA

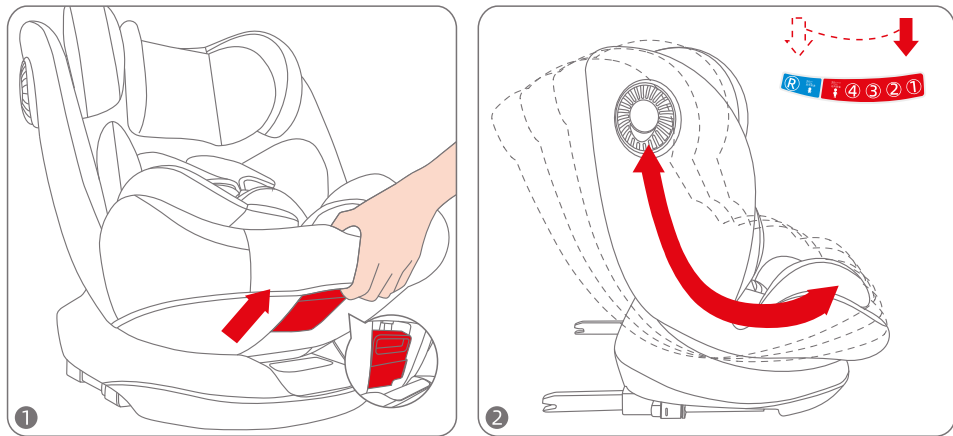

1. Tirar hacia afuera de la manija de ajuste ubicada en la parte inferior del respaldo (ver Figura 1). Mientras se mantiene presionada, empujar o tirar del asiento infantil para ajustar la inclinación.
2. Al alcanzar la posición deseada, soltar la manija. Un “clic” indicará que la posición quedó fija.
3. Este asiento cuenta con 4 niveles de inclinación.

8. AJUSTE DEL APOYACABEZAS

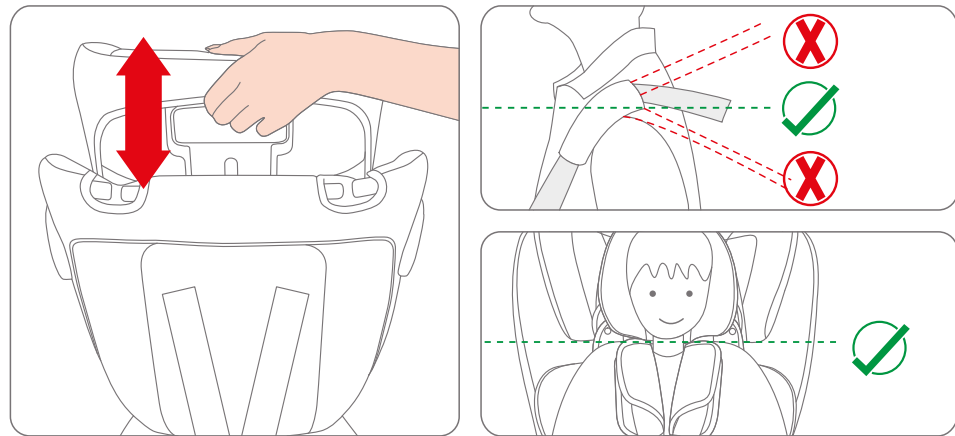

1. Antes de ajustar el apoyacabezas, asegurarse de que el arnés esté flojo.
2. Para ajustar la altura del apoyacabezas, presionar la manija correspondiente mientras se sube o baja. (Cuenta con 12 niveles de ajuste).
3. Verificar que el cinturón de hombro quede a la altura del hombro del niño o apenas por encima. Si el apoyacabezas queda entre dos niveles, utilizar el más alto.

9. USO DE ALMOHADONES REDUCTORES

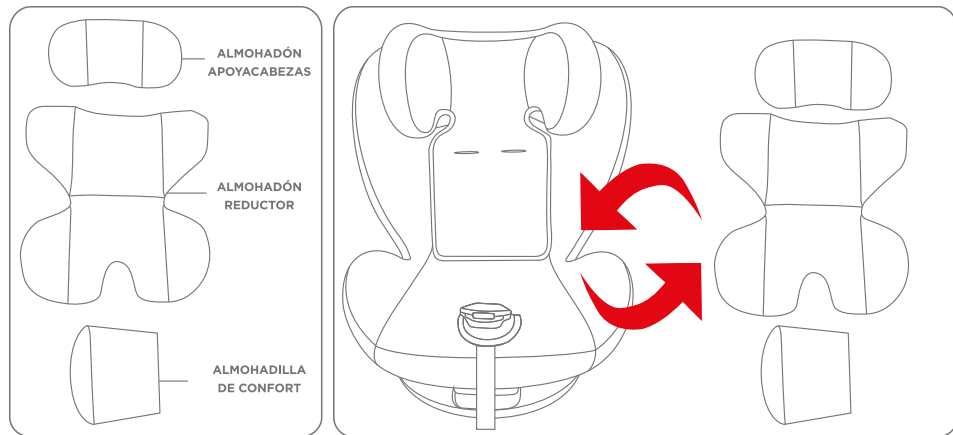

- 0 a 6 kg:** Usar apoyacabezas, almohadón reductor y almohadilla de confort
- 6 a 11 kg:** Usar apoyacabezas y almohadón reductor
- Más de 11 kg:** No usar ninguna almohadilla

10. INSTALACIÓN MIRANDO HACIA ATRÁS

GRUPO 0+

BEBÉS DE 0 - 13KG (0-15 MESES APROX)

Apta para instalación en sentido contrario a la marcha. Se puede usar la posición "R" del respaldo.

Métodos: **ISOFIX + Top Tether + Arnés // Cinturón de seguridad de 3 puntos + Arnés**

10.1 ISOFIX + Top Tether + Arnés

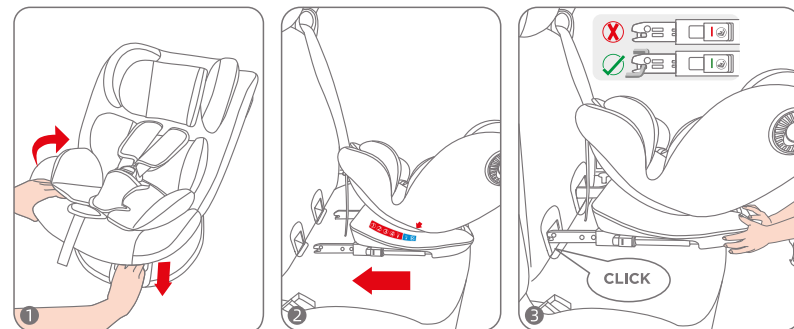

1. Girar la butaca hasta la posición de instalación orientada hacia atrás (ver Paso 6) (Figura 1).
- 2.1. Mantener presionado el botón de ajuste ISOFIX y deslizar hacia atrás para extender al máximo el brazo telescópico ISOFIX. Ajustar el asiento en la posición "R" (ver Paso 5 y7) (Figura 2).
- 2.2. Colocar el brazo en la ranura guía e insertarlo en el anclaje ISOFIX del vehículo. Verificar que aparezca el color verde en ambos botones de las barras de ISOFIX que indican que está bien colocado. (Figura 3).
- 2.3. Empujar la butaca hacia el respaldo del asiento del vehículo hasta que quede firmemente apoyada.

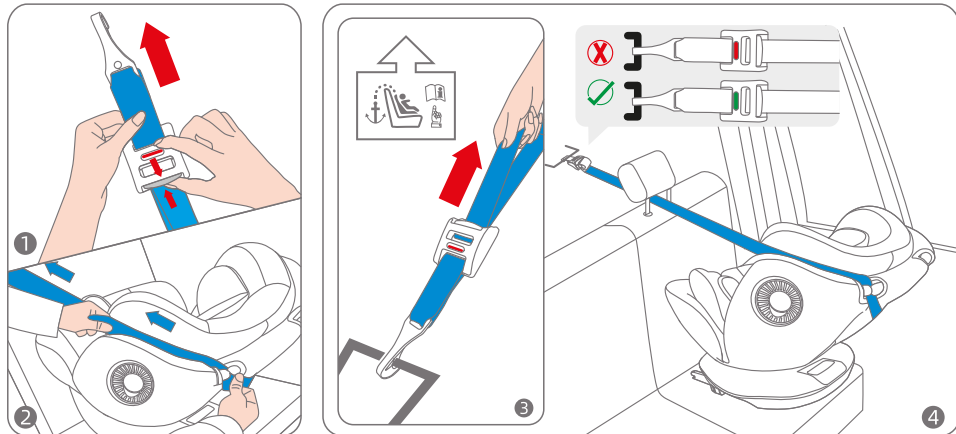

- 3.1. Presionar el botón de ajuste del Top Tether y pasar la correa por el gancho guía del respaldo de la butaca (Figura 1 y 2).
 3.2. Estirar la correa hasta alcanzar el punto de anclaje trasero del vehículo, identificado con este símbolo . Tirar de la correa hacia atrás para tensarla (Figura 3). Cuando la ventanilla indicadora se muestre en verde, significa que está correctamente colocada (Figura 4).

⚠ ¡ADVERTENCIA! No usar ganchos de equipaje como punto de anclaje del Top Tether.

10.2 Cinturón de 3 puntos + Arnés

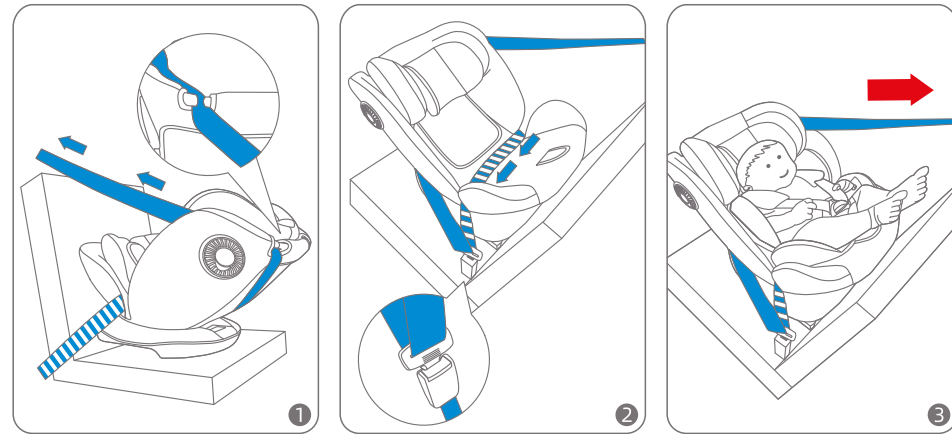

1. Girar la butaca al modo de instalación mirando hacia atrás (ver Paso 6).
2. Colocar la butaca sobre el asiento del auto y empujela hacia el respaldo hasta que quede bien asentada.
3. Pasar el cinturón de hombro del auto por el gancho guía (Figura 1), la banda abdominal por las ranuras laterales y abrochar en la hebilla del vehículo (Figura 2). El cinturón no debe quedar torcido. Por último tire del cinto superior para asegurarse que la butaca quede bien ajustada (Figura 3).

10.3 Colocación del bebé y ajuste del Arnés

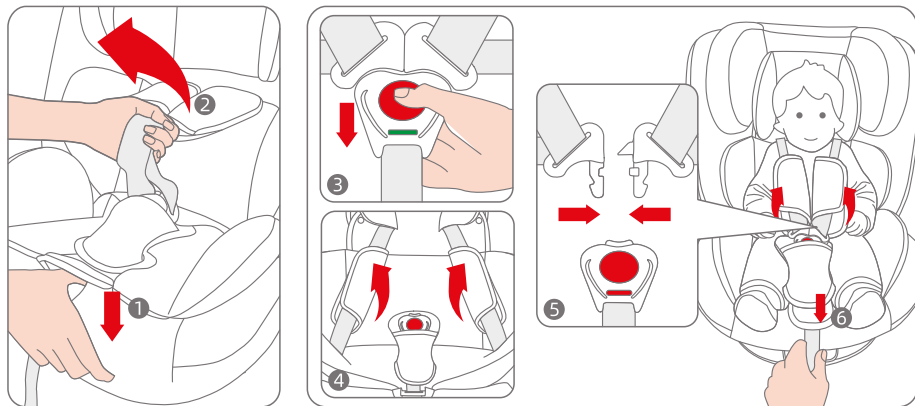

1. Presionar el dispositivo de ajuste con una mano sin soltarlo (ver Figura 1) y, con la otra mano, tirar de los dos cinturones de hombro hacia afuera (ver Figura 2). No tirar del almohadillado del cinturón para aflojar el cinturón de seguridad.
2. Presionar el botón rojo para abrir la hebilla (ver Figura 3) y colocá los cinturones sobre los costados de la butaca (ver Figura 4).
3. Colocar al bebé en la butaca, unir las dos piezas del cinturón (ver Figura 5) y luego insertar en la hebilla. Cuando escuche un "clic" y el indicador se ponga verde, significa que el cinturón está correctamente abrochado.
4. Tirar de la correa de ajuste para tensar el sistema de arnés (ver Figura 6). Debe quedar firme pero sin incomodar al niño.

11. INSTALACIÓN MIRANDO HACIA ADELANTE

Apta para instalación mirando hacia adelante. Se puede usar las 4 posiciones de reclinado del respaldo (1, 2, 3 y 4).
Métodos: **ISOFIX + Cinturón de seguridad de 3 puntos + Arnés // Cinturón de seguridad de 3 puntos + Arnés**

11.1 ISOFIX + Cinturón de seguridad de 3 puntos + Arnés

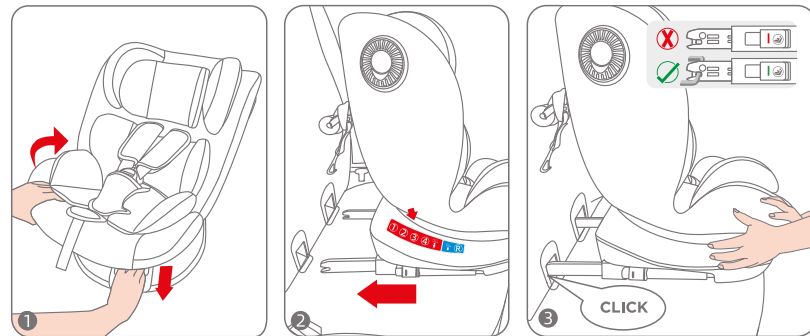

1. Girar la butaca hasta la posición de instalación orientada hacia adelante (ver Paso 6) (Figura 1).
 - 2.1. Mantener presionado el botón de ajuste ISOFIX y deslizar hacia atrás para extender al máximo el brazo telescópico ISOFIX. Ajustar a cualquier posición entre 1 y 4 (ver Paso 5 y 7) (Figura 1).
 - 2.2. Colocar el brazo en la ranura guía e insertarlo en el anclaje ISOFIX del vehículo. Verificar que aparezca el color verde en ambos botones de las barras de ISOFIX que indican que está bien colocado. (Figura 3).
 - 2.3. Empujar la butaca hacia el respaldo del asiento del vehículo hasta que quede firmemente apoyada.

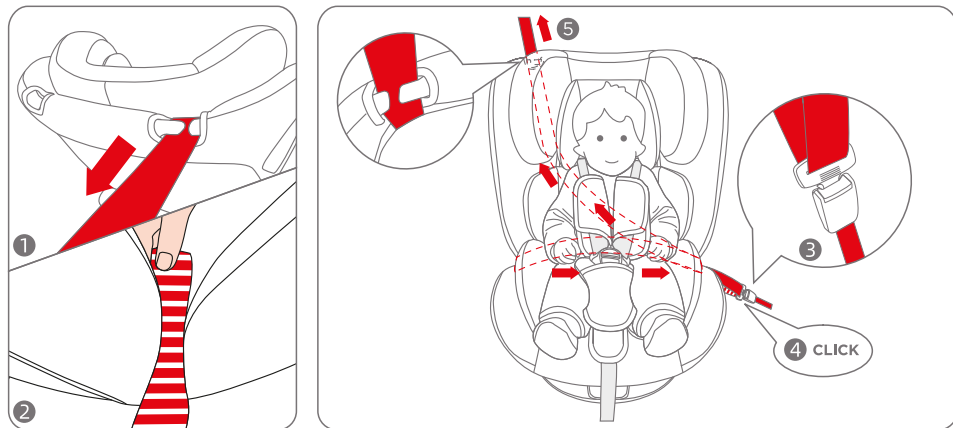

5. Sacar todo el cinturón de 3 puntos del vehículo. Pasar el cinturón de hombro por el gancho guía de la butaca. (Figura. 1)
6. Pasar el cinturón abdominal por el hueco del asiento (Figura 2), por detrás del almohadón, y abrocharlo (Figura 3). Debería escucharse un "clic" (Figura 4). Por último tire del cinto superior para asegurarse que la butaca quede bien ajustada (Fig. 5).
7. Coloque al bebé en la butaca como fue indicado en la página 17.

11.2 Cinturón de 3 puntos + Arnés

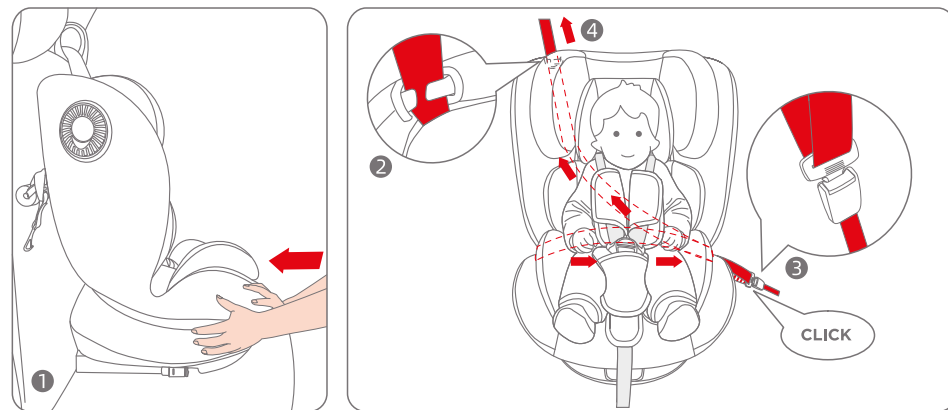

1. Colocar la butaca sobre el asiento del auto y empujar hasta que quede bien apoyada contra el respaldo (Fig.1).
2. Pasar el cinturón de hombro por los ganchos guía (Fig.2) y el cinturón abdominal por las ranuras laterales. Abrochelo en la hebilla (Fig.3). El cinturón no debe quedar torcido. Por último tire del cinto superior para asegurarse que la butaca quede bien ajustada (Fig. 4) y coloque al bebé en la butaca como fue indicado en la página 17.

¡IMPORTANTE! El apoyacabezas debe quedar a la altura del hombro o ligeramente por encima. Si queda entre dos niveles, use el más alto. La instalación debe realizarse a través de los puntos indicados. No utilice otros puntos de sujeción.

12. INSTALACIÓN MIRANDO HACIA ADELANTE SIN ARNES

GRUPO II/III

BEBÉS DE 15 - 36KG (3-12 AÑOS)

Apto para instalación hacia adelante. La instalación hacia adelante puede realizarse con el respaldo del asiento en posición vertical (1.ª posición). Métodos: **Cinturón de seguridad de 3 puntos // ISOFIX + cinturón de seguridad de 3 puntos.**

12.1 Preparación antes de la instalación

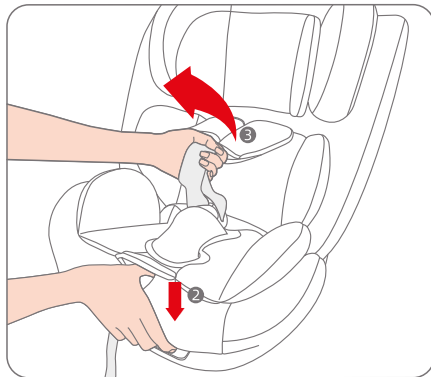
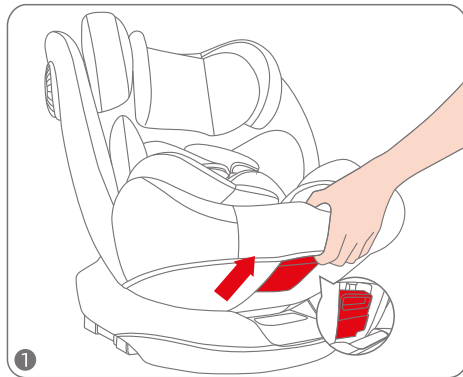

1, Ver punto 7. Ajustar el ángulo del asiento a la primera posición (Figura 1).

2. Con una mano, mantener presionado el ajustador del cinturón de seguridad sin soltar (Figura 2) y, con la otra mano, tirar de ambos arneses hacia afuera (Figura 3). No tirar de la parte superior de la hombrera. Esto permite aflojar el cinturón.

GRUPO II/III

BEBÉS DE 15 - 36KG (3-12 AÑOS)

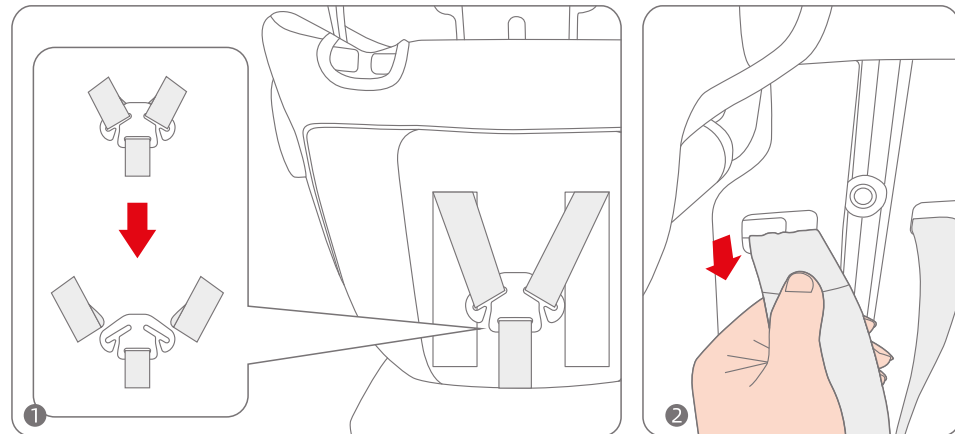

3. En la parte de atrás de la butaca separe los dos cinturones de seguridad de la pieza de conexión (Figura 1) y extraerlos de la ranura de la butaca.

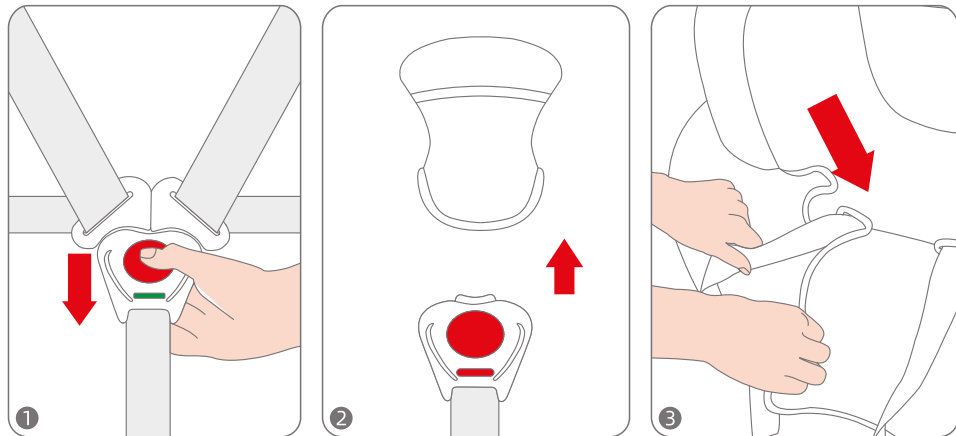

4. Abrir la hebilla de seguridad (Figura 1) y retirar la almohadilla de la hebilla (Figura 2).
 5. Guardar los arneses y las hombreras detrás de la funda del respaldo (Figura 3).

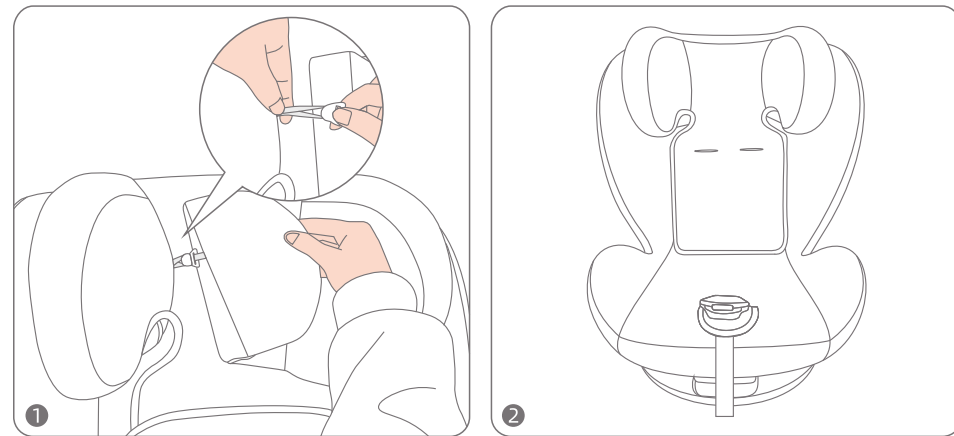

6. Retirar la funda del apoyacabeza desenganchando el clip (Figura 1).
 7. Una vez finalizado el proceso, la butaca debe lucir como se muestra en la Figura 2.

12.2 Cinturón de seguridad de 3 puntos

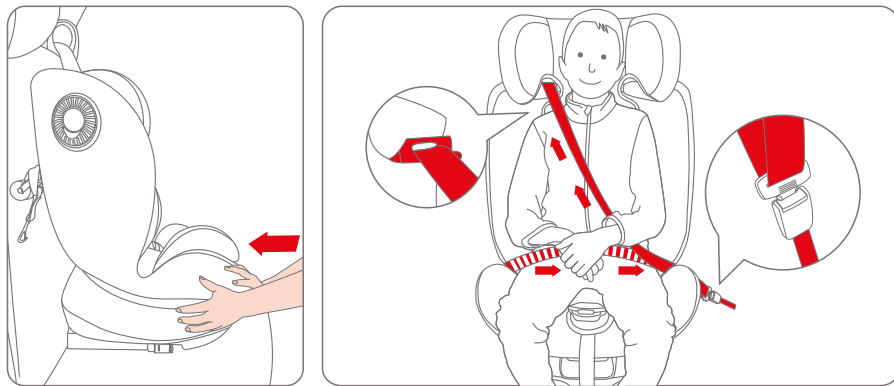

1. Colocar la butaca sobre el asiento del vehículo y empujar la base hacia el respaldo para un ajuste firme.
2. Pasar el cinturón diagonal por las guías bajo el apoyacabeza y la banda de la cintura por las aberturas laterales. Abrochar el cinturón en el broche del auto, sin que quede torcido.

¡¡IMPORTANTE! El apoyacabeza debe quedar a la altura o apenas por encima del hombro del niño. Si queda entre dos posiciones, elegir la más alta. Usar solo los puntos de fuerza indicados en el diagrama y en el sistema de retención.

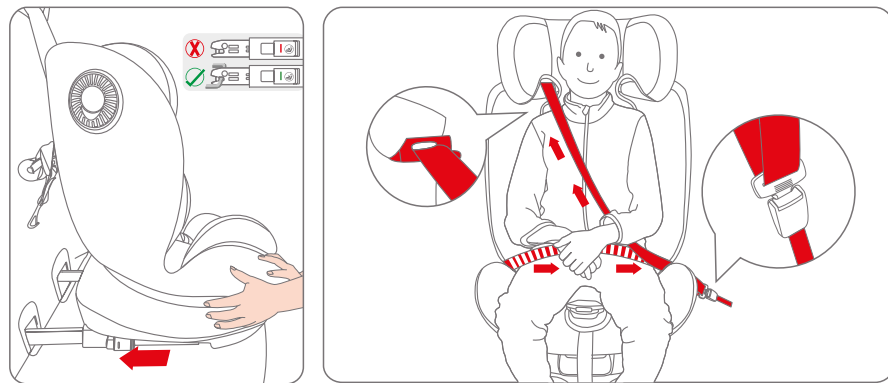
12.3 ISOFIX + cinturón de seguridad de 3 puntos 

1. Colocar la butaca sobre el asiento del auto, apretar los botones de ajuste ISOFIX para alargar los brazos e insertarlos en ISOFIX en las ranuras guía y conectarlos a los anclajes del vehículo (Ver Paso 6).
2. Pasar el cinturón diagonal por las guías bajo el apoyacabeza y la banda de la cintura por las aberturas laterales. Abrochar el cinturón en el broche del vehículo. Asegurarse de que no quede torcido.

¡¡IMPORTANTE! El apoyacabeza debe quedar a la altura o apenas por encima del hombro del niño. Si queda entre dos posiciones, elegir la más alta. Usar solo los puntos de fuerza indicados en el diagrama y en el sistema de retención.

13. CÓMO RETIRAR LA FUNDA DEL ASIENTO

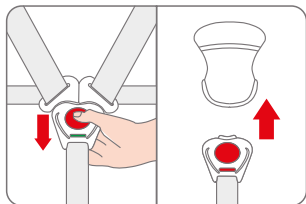

1. Presionar el botón para liberar el sistema de arnés y retirar la almohadilla de la hebilla.

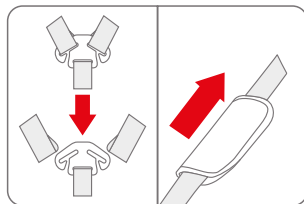

2. Retirar las hombreras de los arneses.

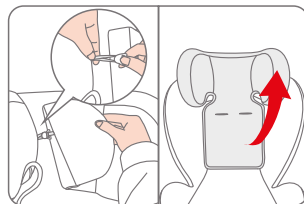

3. Retirar la funda del apoyacabeza.

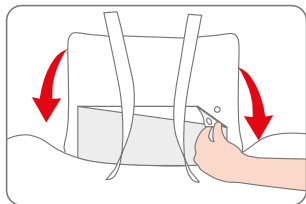

4. Abrir el cierre oculto de la funda del asiento.

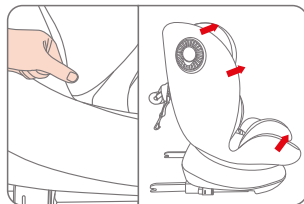

5. Tirar de la funda siguiendo la dirección indicada.

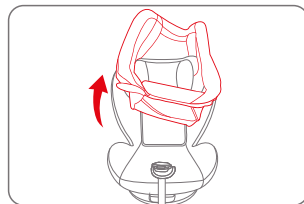

6. Retirar la funda del asiento.

14. MANTENIMIENTO Y PRESERVACIÓN DE LA BUTACA DE SEGURIDAD

Mantenimiento de la butaca

- No planchar.
- Secar en posición horizontal a la sombra.
- No utilizar lavandina ni realizar limpieza en seco.
- Lavar con agua a temperatura inferior a 30 °C.
- No retorcer ni escurrir en exceso, ya que esto puede dejar arrugas.
- Luego de quitar el soporte pequeño del asiento, guardarlo fuera del alcance de los niños.
- No utilizar limpiadores neutros sin diluir, gasolina ni otros solventes orgánicos, ya que pueden dañar el sistema de retención.
- Si no se va a utilizar por un período prolongado, retirar la butaca del vehículo y almacenarla en un lugar fresco y fuera del alcance de los niños.



Preservación de la butaca

- Verificar regularmente que todas las partes estén completas y en buen estado para minimizar el riesgo de accidentes.
- Antes de cada uso, tirar de la correa del broche para verificar que no esté suelto.
- No almacenar en ambientes fríos, calientes o húmedos por períodos prolongados.
- Conservar este manual para consulta futura.
- Funda del asiento: seguir las indicaciones de lavado que figuran en la etiqueta cosida a la funda.
- Estructura: limpiar con un paño húmedo.

Luego de un accidente: en caso de colisión o accidente, reemplazar la butaca por una nueva o consultar al distribuidor o fabricante.