

Garantía

Baby First SRL garantiza al comprador de nuestros productos, el buen funcionamiento de los materiales y los mecanismos de los mismos. Para que sea válida esta garantía, el comprador deberá presentar este certificado completo, sellado por la casa vendedora, con la fecha de compra.

1. En caso de verificarse problemas de fabricación, la presente garantía nos obliga, por el término de 120 días contados a partir de la fecha de compra por el usuario, a reparar a nuestra opción, sin cargo; la(s) parte(s) del producto adquirido que a nuestro criterio sea(n) defectuosa(s). Aclaraciones: Daremos cumplimiento a las solicitudes de reparación en un plazo no mayor a 30 días.
2. Transcurrido el mencionado período de 120 días, la presente garantía nos obliga a brindar las prestaciones antes mencionadas, con cargo al usuario, según las listas de precios oficiales de Baby First SRL y nuestra disponibilidad de stock.
3. La presente garantía no ampara defectos originados por:
 - a) el transporte en cualquiera de sus formas.
 - b) accidentes provocados en el uso
 - c) uso no conforme a lo especificado en las Instrucciones de Uso.
4. La presente garantía dejará de tener valor cuando:
 - a) hubiesen sido efectuadas las reparaciones por terceros que no estuviesen autorizados o con repuestos no originales
 - b) cuando presente enmiendas o falsedad en algunos datos.
5. Las condiciones de uso, instalación y mantenimiento correctas de la unidad se encuentran detalladas en el Manual de Instrucciones anexo a esta garantía.
6. Baby First S.R.L. no se hace cargo del flete para la reposición de este producto.

Servicio de atención al cliente **LOVE**

Tel. (11)4865-8093 Valentin Gómez 3244 C.P. (C1191AAJ)
Horario de atención: LUNES A JUEVES de 8.30 a 12.30 hs.
info@mundolove.com www.mundolove.com

  MundoLoveArg

LOVE

MANUAL DE INSTRUCCIONES



Aprobado
según normas
de seguridad
ECE R129

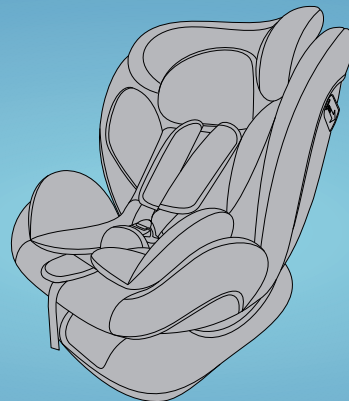

0-36
KG

BUTACA PARA EL AUTO

ART. 2035 - 40 - 150cm

NOTAS DE SEGURIDAD

1. Para la altura de 40–105 cm usado con cinturón universal del auto:

Este es un Sistema de Retención Infantil Universal con Cinturón.

Está aprobado de acuerdo con el Reglamento No. 129 de la ONU, para uso principalmente en “posiciones universales de asiento” según lo indicado por los fabricantes de vehículos en el manual del usuario del vehículo.

En caso de duda, consulte con el fabricante del Sistema de Retención Infantil Mejorado o con el minorista.

2. Para la altura de 100–150 cm usado como asiento elevador i-Size:

Este es un asiento elevador i-Size con Sistema de Retención Infantil.

Está aprobado de acuerdo con el Reglamento No. 129 de la ONU, para uso principalmente en “posiciones de asiento i-Size” según lo indicado por los fabricantes de vehículos en el manual del usuario del vehículo.

En caso de duda, consulte con el fabricante del Sistema de Retención Infantil Mejorado o con el minorista.

3. No utilice la butaca en asientos donde haya un airbag frontal activo instalado.

Los productos que no están aprobados para certificación y los productos modificados son peligrosos, al igual que las instrucciones de instalación proporcionadas por el fabricante sin su supervisión. Si el cinturón de seguridad del adulto interfiere con el sistema de retención infantil en el punto de sujeción principal, no debe utilizarse. Si tiene alguna duda sobre este punto, por favor contacte al fabricante del sistema de retención infantil.

IMPORTANTE - NO UTILICE LA POSICIÓN ORIENTADA HACIA DELANTE ANTES DE QUE EL NIÑO SUPERE LOS 15 MESES DE EDAD (Consulte las instrucciones).

ÍNDICE

1. Partes de la butaca	3	Instalación en el auto	
2. Instrucciones de seguridad	4	9. Altura de 40 a 105cm (-18 Kg) - Mirando hacia atrás	11
3. Diferentes formas de colocación	5	10. Altura de 76 a 105cm (-18Kg) - Mirando hacia adelante	13
4. Ubicación en el automóvil	6	11. Altura de 100 a 150cm - Mirando hacia adelante sin arnés	14
5. Reclinado de la butaca	7		
6. Ajuste del apoyacabezas	8	12. Cómo retirar la funda del asiento	19
7. Uso de almohadon reductor	9	13. Mantenimiento y preservación de la butaca de seguridad	20
8. Colocación dispositivo de protección lateral	10		

1. PARTES DE LA BUTACA

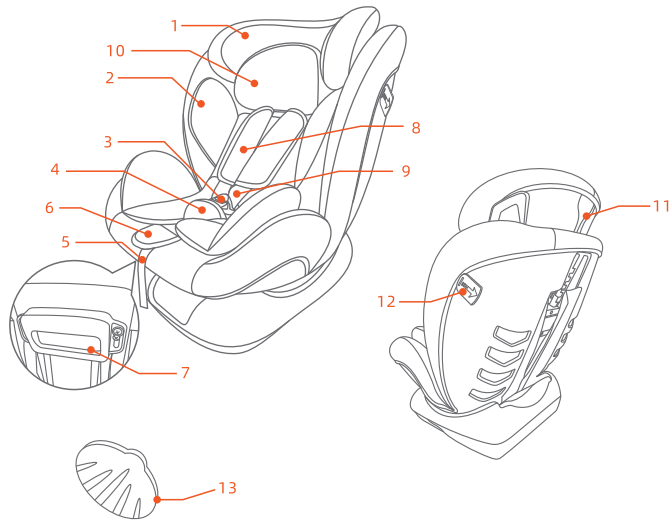

1. Apoyacabezas
2. Almohadón reductor
3. Hebilla de arnés
4. Almohadilla de la hebilla
5. Correa de ajuste
6. Dispositivo de ajuste
7. Manija de ajuste del reclinado
8. Cubre cinto de hombros
9. Cinto de hombros
10. Reductor apoyacabezas
11. Manija de posición apoyacabezas
12. Lengueta dispositivo de protección lateral
13. Dispositivo de protección lateral



2. INSTRUCCIONES DE SEGURIDAD

⚠ ¡ADVERTENCIA! No utilizar en posición orientada hacia adelante antes de que el niño tenga más de 15 meses. Leer atentamente todas las instrucciones contenidas en este manual y en el manual del vehículo relacionadas con los sistemas de retención infantil. Asegurarse de comprenderlas antes de instalar o utilizar el asiento. El asiento de seguridad infantil debe instalarse y utilizarse únicamente según las indicaciones de este manual. El incumplimiento de estas instrucciones puede provocar lesiones graves o la muerte del niño. Conservar este manual junto al asiento para futuras consultas. En el caso de bebés prematuros o de bajo peso, un profesional capacitado (médico o personal hospitalario) deberá evaluar si este asiento es adecuado antes del alta hospitalaria o del inicio de su uso.

- NO intentar quitar las etiquetas de la butaca de seguridad infantil. Contienen información importante.
- NO modificar la butaca de seguridad infantil de ninguna forma.
- NO desarmar la butaca salvo que el manual lo indique.
- NO utilizar la butaca con piezas dañadas o faltantes.
- NO usar correas o cinturones del vehículo dañados o deshilachados.
- NUNCA utilizar la butaca sin su funda colocada.
- NO reemplazar la funda de la butaca ni el arnés por otros que no sean los recomendados, ya que son parte clave de su seguridad.
- NO usar la butaca que haya estado involucrado en un accidente. Podría tener daños no visibles.
- NO utilizar una butaca de segunda mano si se desconoce su historial.
- SIEMPRE verificar que el arnés y el sistema de sujeción estén bien ajustados antes de cada uso.
- SIEMPRE asegurarse de que los cinturones del vehículo y las correas del arnés no estén torcidos.
- NUNCA dejar al niño en la butaca con las correas sueltas o sin abrochar.
- NUNCA dejar al niño sin supervisión, ni siquiera por poco tiempo.
- NO mantener al niño en la butaca durante períodos prolongados.
- NO usar la butaca en asientos del vehículo que miren hacia los costados o hacia atrás. Solo debe usarse en asientos que miren hacia adelante. Según las estadísticas de accidentes, los niños están más seguros en los asientos traseros correctamente asegurados.

- Asegurarse de que las correas que fijan la butaca al vehículo estén bien ajustadas, que las correas que sujetan al niño estén correctamente colocadas al cuerpo del niño, y que ninguna correa esté torcida.
- El cinturón de cintura debe colocarse bajo, ajustado al hueso de la pelvis.
- Las partes rígidas y plásticas de la butaca deben instalarse de forma que no puedan quedar atrapadas por un asiento móvil o en una puerta del vehículo durante el uso normal.
- Mantenga la butaca alejado del sol para evitar que se caliente demasiado y dañe la piel del niño.
- Todo equipaje u objeto que pueda causar lesiones en caso de colisión debe estar correctamente asegurado.
- Si la posición del broche del cinturón de seguridad del adulto no coincide adecuadamente con los puntos de contacto principales de la butaca infantil, consulte al fabricante.
- NO usar ningún punto de contacto que no esté descrito o marcado en las instrucciones.

3. DIFERENTES FORMAS DE COLOCACIÓN

Dirección de Instalación	Método de Instalación	Altura del niño/a
Orientado hacia atrás 	Cinturón de tres puntos del vehículo + arnés de la butaca	40-105 cm (menos de 18kg)
Orientado hacia adelante 	Cinturón de tres puntos del vehículo + arnés de la butaca	76 - 105 cm (menos de 18kg)
Orientado hacia adelante 	Cinturón de tres puntos del vehículo	100 - 150 cm

4. UBICACIÓN EN EL AUTOMÓVIL

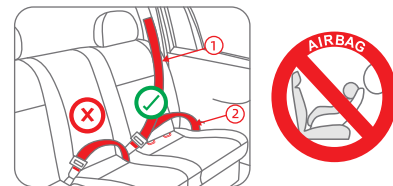

Instalación de la butaca de seguridad

- Debe instalarse sobre el asiento del vehículo
- Instalar en una posición con airbag inactivo
- El cinturón de seguridad debe colocarse según los puntos de guía indicados en la butaca.
- Asegúrese de que la butaca de seguridad para niños no esté dañada
- Abroche el cinturón del vehículo sin torcerlo



- ① Cinturón de seguridad del auto - banda del hombro
- ② Cinturón de seguridad del auto - banda de la cintura
- ①+② Combinados forman el cinturón de seguridad de tres puntos

Su hijo podría sufrir lesiones graves si el airbag se activa y golpea el asiento, causando daños e incluso la muerte.

-  Correcto: posición adecuada para la instalación.
-  Incorrecto: ubicación de instalación inadecuada.
-  Solo apto para asientos con cinturón de seguridad de 3 puntos.

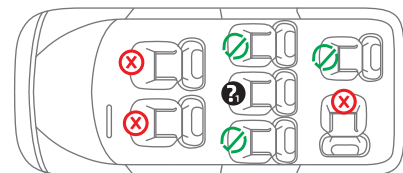

5. RECLINADO DE LA BUTACA

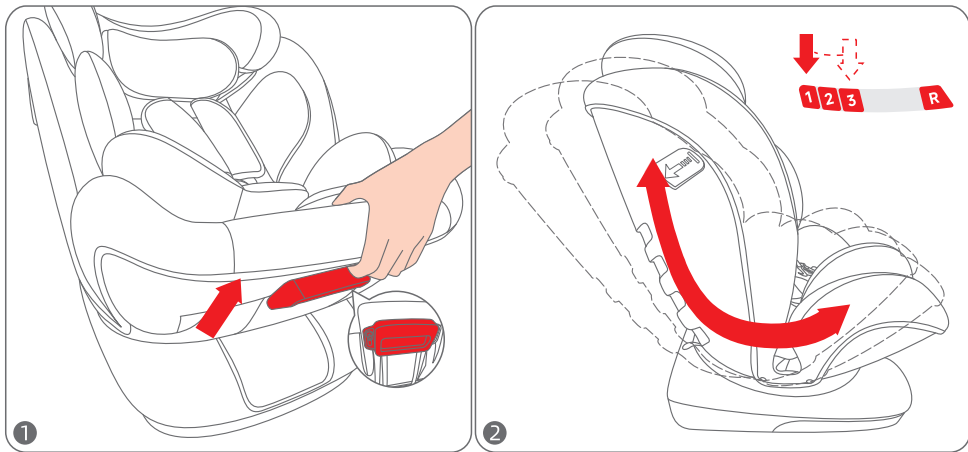

1. Tirar hacia afuera de la manija de ajuste ubicada en la parte inferior del asiento (ver Figura 1). Mientras se mantiene presionada, empujar o tirar del asiento infantil para ajustar la inclinación.

2. Al alcanzar la posición deseada, soltar la manija. Un "clic" indicará que la posición quedó fija.

3. Esta butaca cuenta con 3 niveles de inclinación. Orientado hacia atrás: 40-105cm puede usar la posición "R". Orientado hacia adelante: 76-150cm puede usar la posición "1, 2, 3".

6. AJUSTE DEL APOYACABEZAS

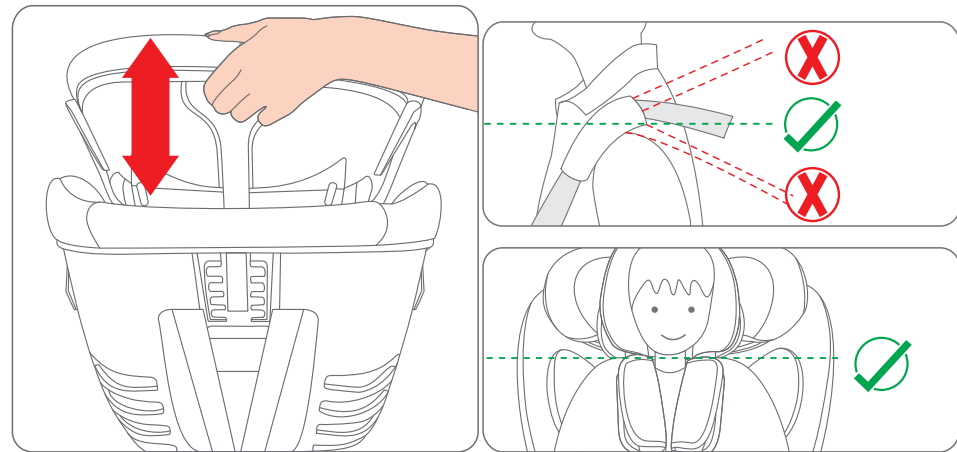

1. Antes de ajustar el apoyacabezas, asegurarse de que el arnés esté flojo.

2. Para ajustar la altura del apoyacabezas, presionar la manija correspondiente mientras se sube o baja. (Cuenta con 12 niveles de ajuste).

3. Verificar que el cinturón de hombro quede a la altura del hombro del niño o apenas por encima. Si el apoyacabezas queda entre dos niveles, utilizar el más alto.

7. USO DE ALMOHADON REDUCTOR

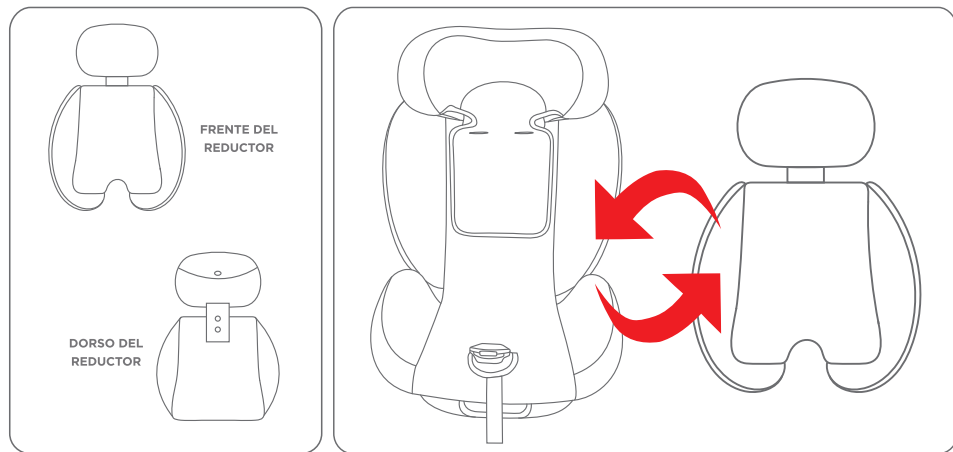

1. **40-60cm:** Usar almohadón reductor
2. **+60cm:** No usar reductor

8. COLOCACIÓN DISPOSITIVO DE PROTECCIÓN LATERAL

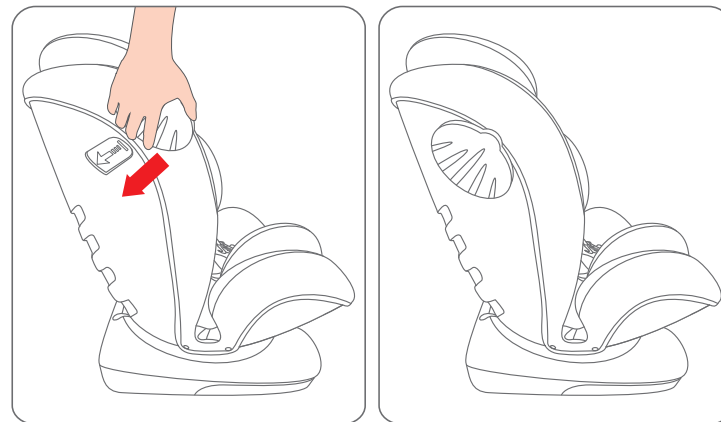

Coloque el dispositivo encastrándolo en la ranura que se encuentra en el lateral de la butaca (Figura 1).

¡IMPORTANTE! Colocar el dispositivo del lado que se encuentra mas cercano a la puerta del vehículo.

9. INSTALACIÓN MIRANDO HACIA ATRÁS



BEBÉS DE 40 - 105CM (-18 KG)

Apta para instalación en sentido contrario a la marcha. Usar la posición "R".

9.1 Método: Cinturón de seguridad de 3 puntos + Arnés

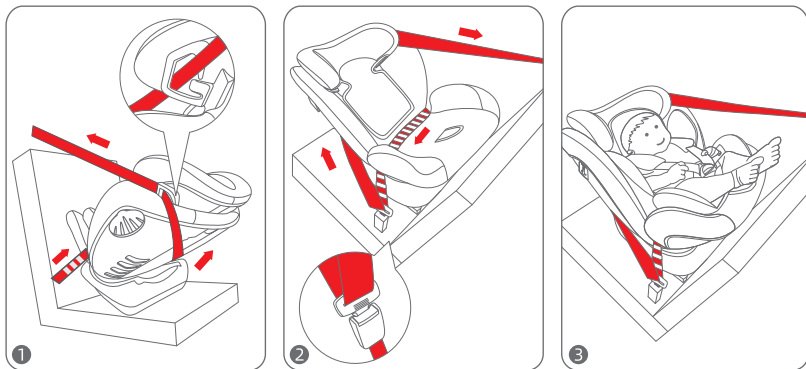

1. Coloque la butaca orientada hacia atrás y reclinarla en posición "R" (ver Paso 5 - Figura 1).
2. Colocar la butaca en el asiento del vehículo y empujarla hacia el respaldo del asiento hasta que quede firmemente apoyada.
3. Pasar el cinturón de hombro del auto por el gancho guía (Figura 1), la banda abdominal por las ranuras laterales y abrochar en la hebilla del vehículo (Figura 2). El cinturón no debe quedar torcido. Por último tire del cinto superior para asegurarse que la butaca quede bien ajustada (Figura 3).

9.2 Colocación del bebé y ajuste del Arnés

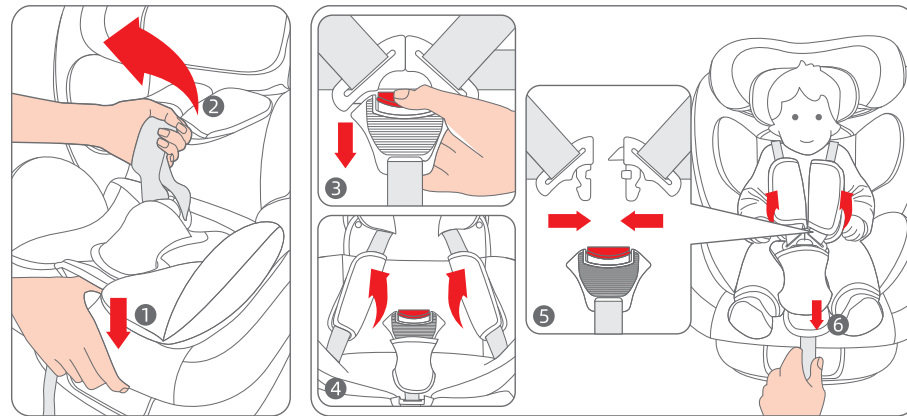

1. Presionar el dispositivo de ajuste con una mano sin soltarlo (ver Figura 1) y, con la otra mano, tirar de los dos cinturones de hombro hacia afuera (ver Figura 2). No tirar del almohadillado del cinturón para aflojar el cinturón de seguridad.
2. Presionar el botón rojo para abrir la hebilla (ver Figura 3) y colocá los cinturones sobre los costados de la butaca (ver Figura 4).
3. Colocar al bebé en la butaca, unir las dos piezas del cinturón (ver Figura 5) y luego insertar en la hebilla. Cuando escuche un "clic" y el indicador se ponga verde, significa que el cinturón está correctamente abrochado.
4. Tirar de la correa de ajuste para tensar el sistema de arnés (ver Figura 6). Debe quedar firme pero sin incomodar al niño.

10. INSTALACIÓN MIRANDO HACIA ADELANTE



BEBÉS DE 76 - 105CM (-18KG)

Apta para instalación mirando hacia adelante. Se puede usar las 4 posiciones de reclinado del respaldo (1, 2 y 3).

Métodos: Cinturón de seguridad de 3 puntos + Arnés

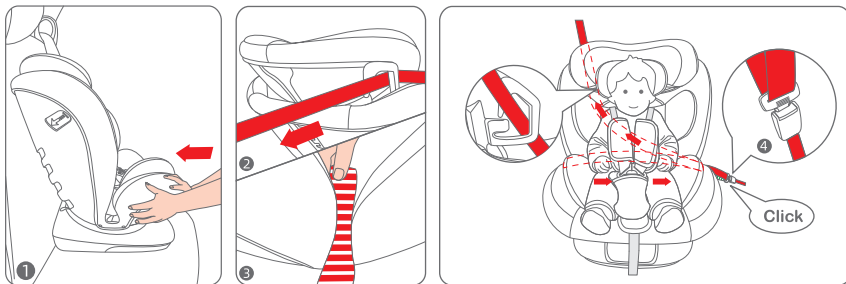

1. Coloque el asiento empujandolo hacia atrás hasta que quede bien ajustado contra el respaldo del asiento del coche.
2. Pase el cinturón de seguridad:
 - El cinturón de hombro debe pasar por la guía del asiento.
 - El cinturón de la cintura debe pasar por debajo del asiento por la zona cóncava (Figura 3), salir por detrás del cojín y engancharse en la hebilla del coche hasta escuchar un "clic".
3. Luego ajuste el arnés siguiendo los pasos indicados en las figuras en la página 12 para que quede firme y seguro.

¡IMPORTANTE! El apoyacabeza debe quedar a la altura o apenas por encima del hombro del niño. Si queda entre dos posiciones, elegir la más alta. Usar solo los puntos de fuerza indicados en el diagrama y en el sistema de retención.

11. INSTALACIÓN MIRANDO HACIA ADELANTE SIN ARNES



BEBÉS DE 100 - 150CM

Apto para instalación hacia adelante. La instalación hacia adelante puede realizarse con el respaldo del asiento en posición vertical (1.ª posición). Métodos: **Cinturón de seguridad de 3 puntos**

11.1 Preparación antes de la instalación

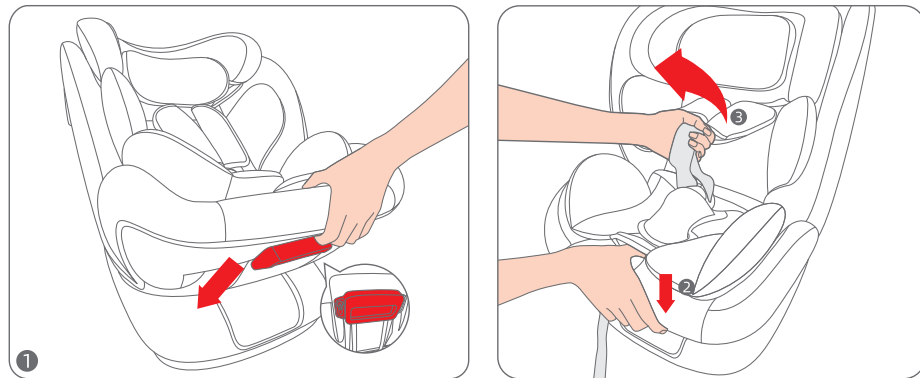

- 1, Ver punto 5. Ajustar el ángulo del asiento a la primera posición (Figura 1).
2. Con una mano, mantener presionado el ajustador del cinturón de seguridad sin soltar (Figura 2) y, con la otra mano, tirar de ambos arneses hacia afuera (Figura 3). No tirar de la parte superior de la hombrera. Esto permite aflojar el cinturón.

BEBÉS DE 100 - 150CM

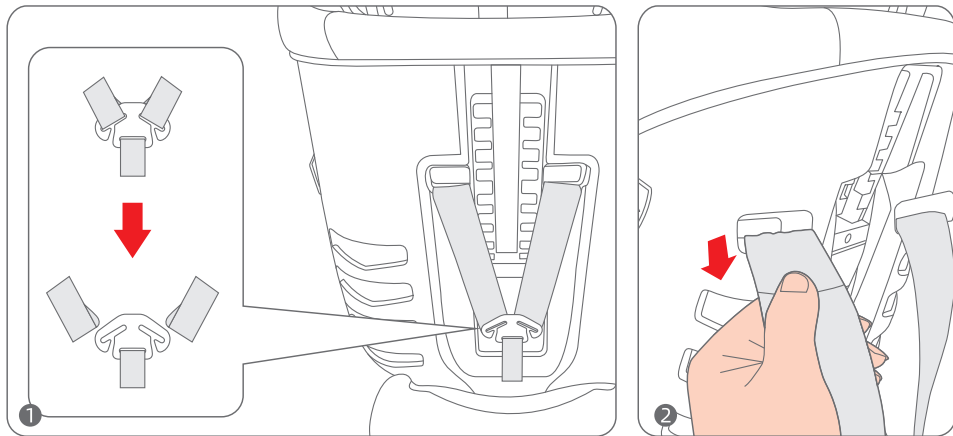

3. En la parte de atrás de la butaca separe los dos cinturones de seguridad de la pieza de conexión (Figura 1) y extraerlos de la ranura de la butaca.

BEBÉS DE 100 - 150CM

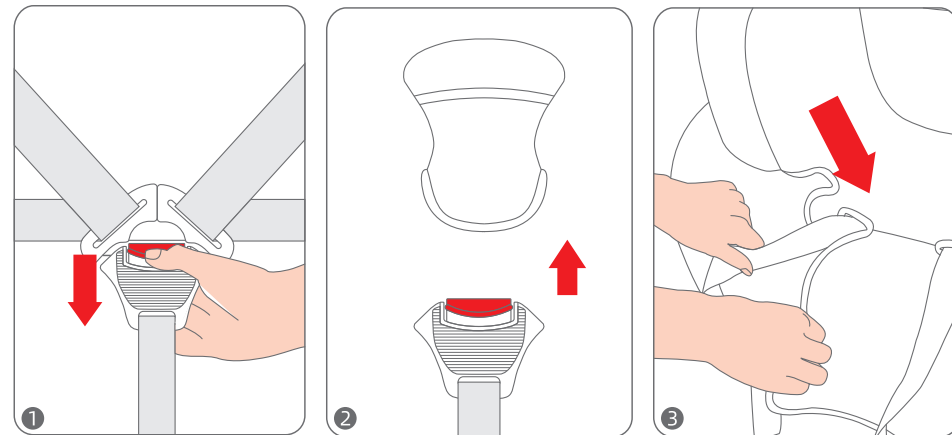

4. Abrir la hebilla de seguridad (Figura 1) y retirar la almohadilla de la hebilla (Figura 2).
5. Guardar los arneses y las hombreras detrás de la funda del respaldo (Figura 3).

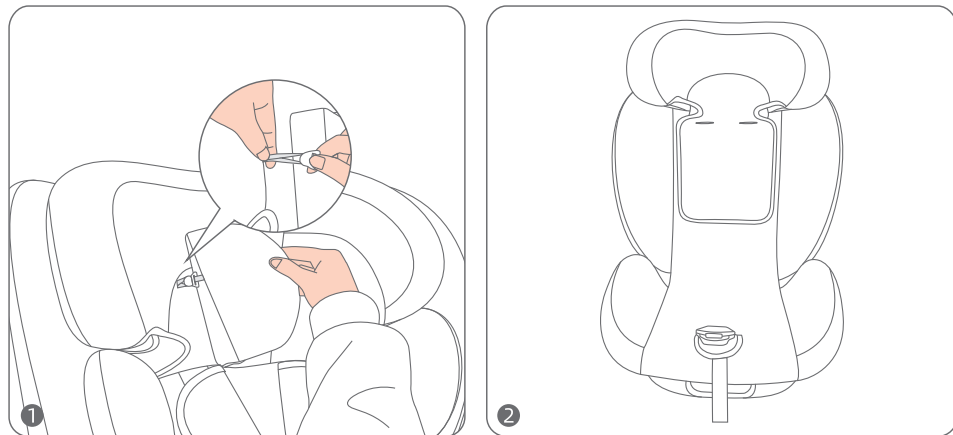

6. Retirar la funda del apoyacabeza desenganchando el clip (Figura 1).

7. Una vez finalizado el proceso, la butaca debe lucir como se muestra en la Figura 2.



11.2 Cinturón de seguridad de 3 puntos

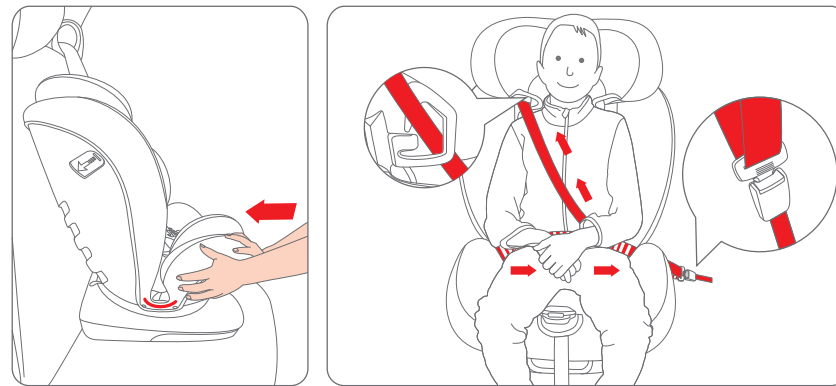

1. Colocar la butaca sobre el asiento del vehículo y empujar la base hacia el respaldo para un ajuste firme.
2. Pasar el cinturón diagonal por las guías bajo el apoyacabeza y la banda de la cintura por las aberturas laterales. Abrochar el cinturón en el broche del auto, sin que quede torcido.

¡IMPORTANTE! El apoyacabeza debe quedar a la altura o apenas por encima del hombro del niño. Si queda entre dos posiciones, elegir la más alta. Usar solo los puntos de fuerza indicados en el diagrama y en el sistema de retención.

12. CÓMO RETIRAR LA FUNDA DEL ASIENTO

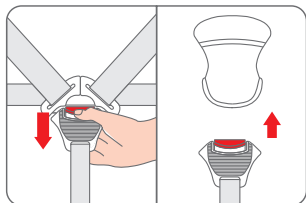

1. Presionar el botón para liberar el sistema de arnés y retirar la almohadilla de la hebilla.

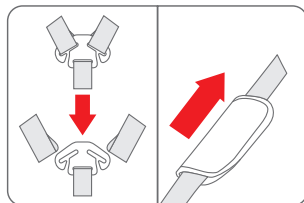

2. Retirar las hombreras de los arneses.

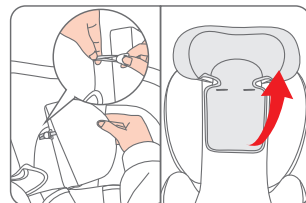

3. Retirar la funda del apoyacabeza.

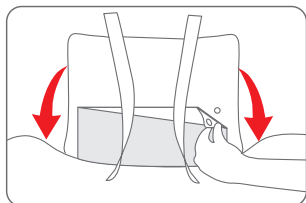

4. Abrir el cierre oculto de la funda del asiento.

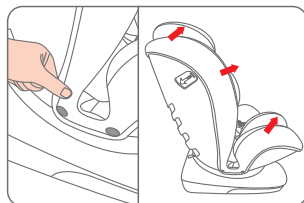

5. Tirar de la funda siguiendo la dirección indicada.

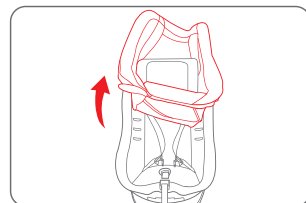

6. Retirar la funda del asiento.

13. MANTENIMIENTO Y PRESERVACIÓN DE LA BUTACA DE SEGURIDAD

Mantenimiento de la butaca

- No planchar.
- Secar en posición horizontal a la sombra.
- No utilizar lavandina ni realizar limpieza en seco.
- Lavar con agua a temperatura inferior a 30 °C.
- No retorcer ni escurrir en exceso, ya que esto puede dejar arrugas.
- Luego de quitar el soporte pequeño del asiento, guardarlo fuera del alcance de los niños.
- No utilizar limpiadores neutros sin diluir, gasolina ni otros solventes orgánicos, ya que pueden dañar el sistema de retención.
- Si no se va a utilizar por un período prolongado, retirar la butaca del vehículo y almacenarla en un lugar fresco y fuera del alcance de los niños.



Preservación de la butaca

- Verificar regularmente que todas las partes estén completas y en buen estado para minimizar el riesgo de accidentes.
- Antes de cada uso, tirar de la correa del broche para verificar que no esté suelto.
- No almacenar en ambientes fríos, calientes o húmedos por períodos prolongados.
- Conservar este manual para consulta futura.
- Funda del asiento: seguir las indicaciones de lavado que figuran en la etiqueta cosida a la funda.
- Estructura: limpiar con un paño húmedo.

Luego de un accidente: en caso de colisión o accidente, reemplazar la butaca por una nueva o consultar al distribuidor o fabricante.

NOTAS
